

Dossier CMP Arles : 783

Page/Sheet 1/6

Client / Customer : AIR LIQUIDE AGS GmbH

Engineered System N° :

1 RESERVOIR DE STOCKAGE LIN 1000MT

1 x 1000MT LIN STORAGE TANK

ITEM B 72001

TUBULURE O1 (DN10)

NOZZLE O1

LIQUID PRESSURE PIPE

1		31/01/05	HONNONS	31/01/05	31/01/05	HULIN	31/01/05	31/01/05	LEBOUCQ	31/01/05	
EDITION EDITION N°	REFERENCE CLIENT REF.	DATE	NOM NAME	SIGN.	DATE	NOM NAME	SIGN.	DATE	NOM NAME	SIGN.	ETAT D'AVANC. STATUS
			REDACTEUR DRAWN UP BY		VERIFICATEUR CHECKED BY			APPROBATEUR APPROVED BY			

Projet : **ASU No.9 KOSICE**
ProjectClassement CMP Arles : **783-117.O1**
CMP Arles document N°

Ce document est la propriété de CMP Arles. Il ne pourra sans autorisation écrite être utilisé ou communiqué à des tiers, toutes précautions utiles seront prises pour éviter sa divulgation.

This document is the property of the CMP Arles. It may not be used or transmitted to third parties without the written consent of the company. All necessary precautions shall be taken to avoid disclosure.

Constructions Métalliques et Préfabrication d'Arles

1, Rue Copernic - Z.I. Nord - 13200 ARLES

Tél: 04.90.93.33.30 - Téléfax:04.90.93.33.31

Mail:contact@comparles.com

DEPARTEMENT CRYOGENIE SOISSONS

13, Avenue de Coucy

02200 SOISSONS

☎: 03.23.93.60.69 - Téléfax:03.23.93.60.78

Mail: cryo.soissons@comparles.com

Dossier CMP Arles : 783

Page/Sheet 2/6

Client / Customer : AIR LIQUIDE AGS GmbH

Plan N° : 783-117.01

INDICE DE REVISION: 0/ / / / / / / /

revision number

[illegible]

OBJET DES MODIFICATIONS

Subject of modifications

[illegible]

Ce document est la propriété de CMP Arles. Il ne pourra sans autorisation écrite être utilisé ou communiqué à des tiers, toutes précautions utiles seront prises pour éviter sa divulgation.

This document is the property of the CMP Arles. It may not be used or transmitted to third parties without the written consent of the company.

Dossier CMP Arles : 783

Page/Sheet 3/6

Client / Customer : AIR LIQUIDE AGS GmbH

Engineered System N° :

Rev 0

Plan N° : 783-117.O1

ELEVATION

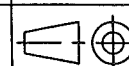

Echelle/Scale

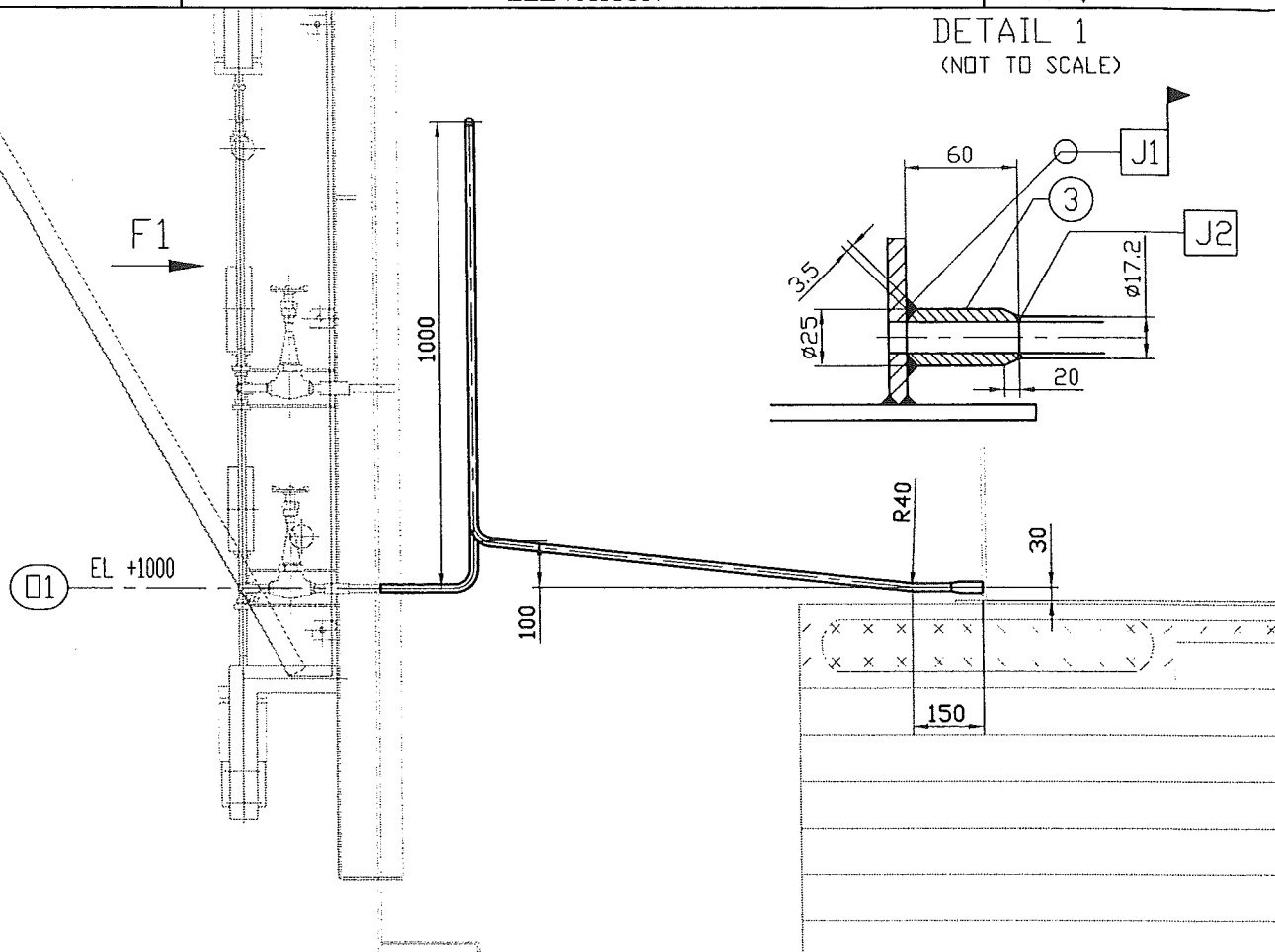

F1 VIEW

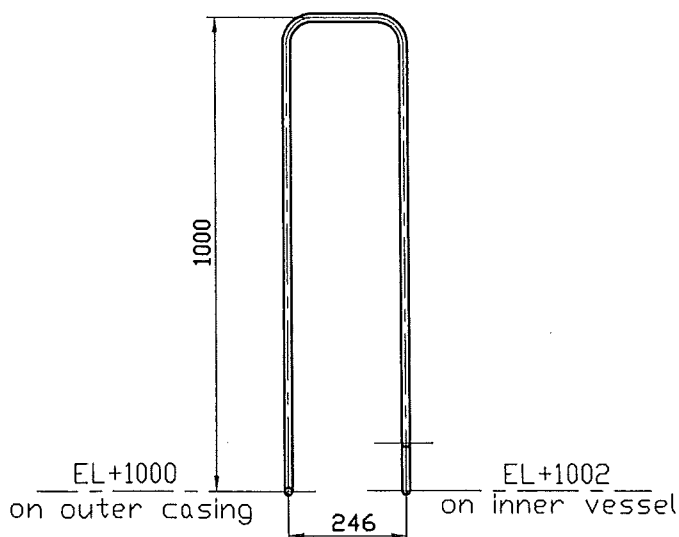

DETAIL 2
(NOT TO SCALE)

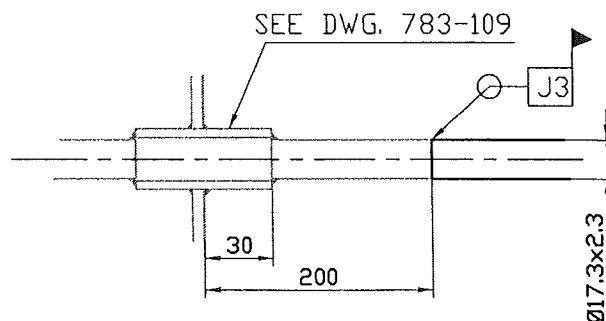

NOTA: MIN. BENDING RADIUS 40 int
Welded joint J1-J2-J3 see WPS on page 6
For partlist see page 7

Ce document est la propriété de CMP Arles. Il ne pourra sans autorisation écrite être utilisé ou communiqué à des tiers, toutes précautions utiles seront prises pour éviter sa divulgation.

This document is the property of the CMP Arles. It may not be used or transmitted to third parties without the written consent of the company.
All necessary precautions shall be taken to avoid disclosure.

Dossier CMP Arles : 783

Page/Sheet 4/6

Client / Customer : AIR LIQUIDE AGS GmbH*Engineered System N° :*

Rev 0

Plan N° : 783-117.01

PLAN VIEW

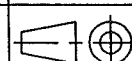
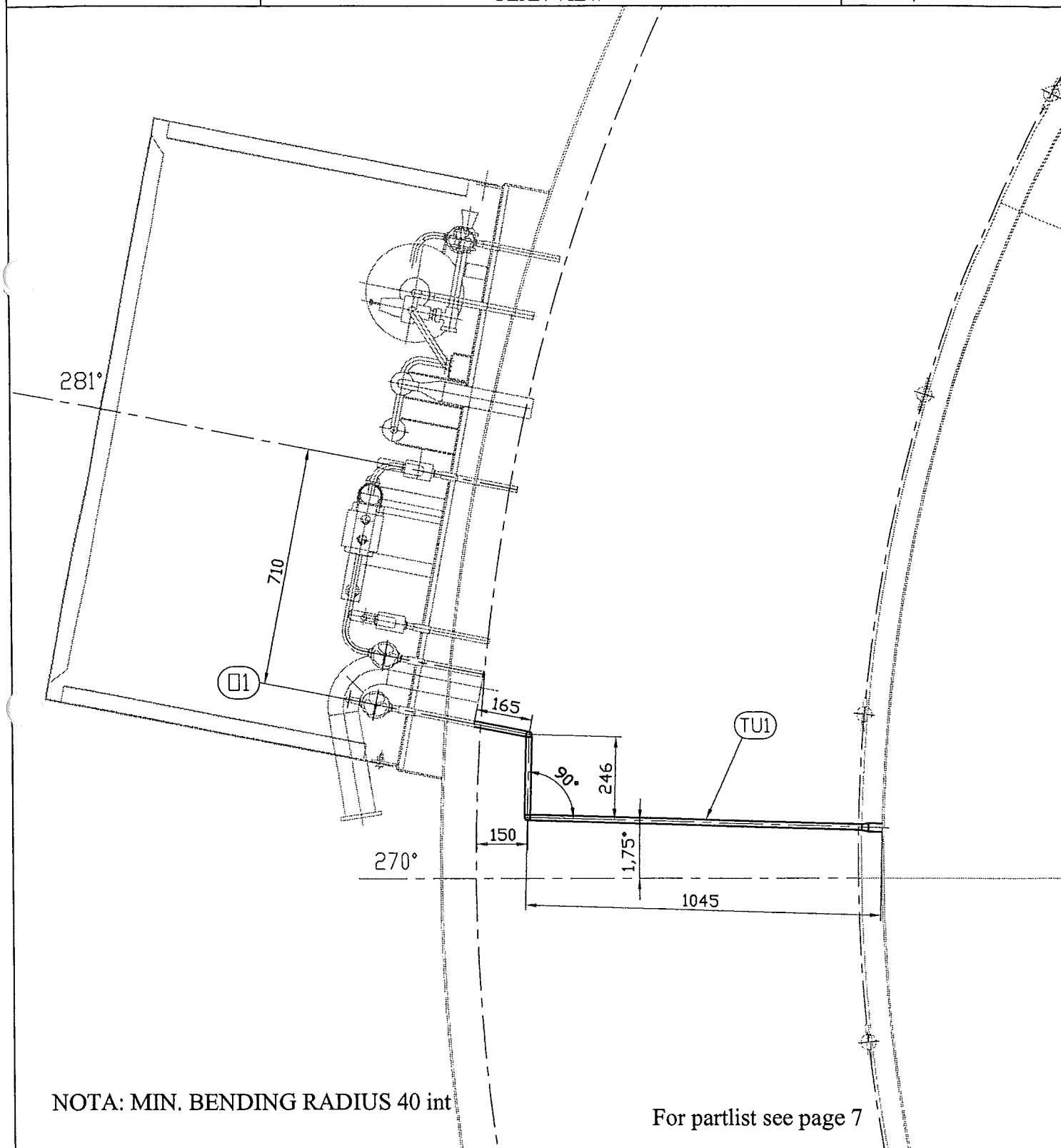
 Echelle/Scale
1/15

NOTA: MIN. BENDING RADIUS 40 int

For partlist see page 7

Ce document est la propriété de CMP Arles. Il ne pourra sans autorisation écrite être utilisé ou communiqué à des tiers, toutes précautions utiles seront prises pour éviter sa divulgation.

This document is the property of the CMP Arles. It may not be used or transmitted to third parties without the written consent of the company.

All necessary precautions shall be taken to avoid disclosure.

Dossier CMP Arles : 783Page/Sheet 5/6
Rev 0

Client / Customer : AIR LIQUIDE AGS GmbH *Engineered System N° :*

Plan N° : 783-117.01

LIQUID PRESSURE PIPE

WPS TABLE

Echelle/Scale

1) TYPICAL FILLET WELD



2)  = SITE WELDING

[illegible]

Ce document est la propriété de CMP Arles. Il ne pourra sans autorisation écrite être utilisé ou communiqué à des tiers, toutes précautions utiles seront prises pour éviter sa divulgation.

This document is the property of the CMP Arles. It may not be used or transmitted to third parties without the written consent of the company.

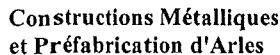

☎: 04.90.93.33.30 - Téléfax:04.90.93.33.31

Mail:contact@cmpparles.com

13, Avenue de Coucy

02200 SOISSONS

☎: 03.23.93.60.69 - Téléfax:03.23.93.60.78

Mail: cryo.soissons@cmparles.com

Page/Sheet 6/6

Rev 0

Client / Customer : AIR LIQUIDE AGS GmbH *Engineered System N° :*

NOMENCLATURE/LISTE DE COLISAGE

PART LIST/PACKING LIST

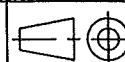

Echelle/Scale

		TUBULURE O1 (nozzle O1)					
S/E.1	1	SUB-ASSEMBLY INCLUDING ITEMS:				4	
TU1	1	TUBE Ø17,2x2,3 (pipe 3/8" sch 40S) seamless Lg:4000 (1)	A312 TP304L	/			
3	1	ROND Ø25 (rod)	A479 304/304L	3.1b			
		(1) including overlength of 200 mini				4	
			* or equivalent				
REP.	Qté	DESIGNATION	rev	NORME/NUANCE	EN10204	POIDS NET kg	CERTIF N° et
ITEM	Olv	DESIGNATION	rev	NORM/MATERIAL	CERTIF	NET WEIGHT	VISA EXP

REF	Qté	DESIGNATION	rev	NORME/NUANCE	EN10204	POIDS/NET kg	CERTIF N°
ITEM	Qty	DESIGNATION	rev	NORM/MATERIAL	CERTIF	NET WEIGHT	VISA EXP

REF	Qté	DESIGNATION	rev	NORME/NUANCE	EN10204	POIDS/NET kg	CERTIF N°
ITEM	Qty	DESIGNATION	rev	NORM/MATERIAL	CERTIF	NET WEIGHT	VISA EXP

SUPPLY BY CMP Arles

Ce document est la propriété de CMP Arles. Il ne pourra sans autorisation écrite être utilisé ou communiqué à des tiers, toutes précautions utiles seront prises pour éviter sa divulgation.

This document is the property of the CMP Arles. It may not be used or transmitted to third parties without the written consent of the company.

All necessary precautions shall be taken to avoid disclosure.